- projekt-

Uchwała Nr XXXII/308/14
Rady Gminy Olsztyn
z dnia 20 listopada 2014 r.

w sprawie zgody na zbycie nieruchomości gminnych w miejscowości i gm. Olsztyn

Na podstawie art.18 ust.2 pkt 9 lit. "A" ustawy z dnia 08.03.1990r., o samorządzie gminnym (t. j. Dz. U z 2013r., poz. 594 ze zm.) w związku z art. 11 ust.2 ustawy z dnia 21.08.1997r, o gospodarce nieruchomościami (t. j. Dz. U. z 2014r., poz. 518 ze zm.),

Rada Gminy Olsztyn uchwala, co następuje:

§ 1

Rada Gminy Olsztyn wyraża zgodę na zbycie nieruchomości gminnej położonej we wsi i gm. Olsztyn oznaczonej geodezyjnie jako działka nr 2585/4 k. m. 11 o pow. 0.0415 ha.

§ 2

Działka nr 2585/4 k. m. 11 stanowi własność Gminy Olsztyn na podstawie decyzji Urzędu Wojewódzkiego Nr GKG.IV.7228/L/2/94 z dnia 10.01.1994 r., dla w/w działki Sąd Rejonowy w Częstochowie Wydział Ksiąg Wieczystych prowadzi księgę wieczystą KW Nr CZ1C/00072095/9.

§ 3

Wykonanie uchwały powierza się Wójtowi Gminy Olsztyn.

§ 4

Uchwała wchodzi w życie z dniem podjęcia.

Sporządziła:

Joanna Barczyk

Zatwierdził:

Wójt Gminy Olsztyn

WÓJT
Janusz Kuchański

Jacek Wo[illegible]
Radca Prawny

Uzasadnienie

Działka nr 2585/4 k. m. 11 o pow. 0.0415 ha jest położona w Olsztynie na terenie byłej „Agronomówki" i stanowi własność Gminy Olsztyn. W/w działka zgodnie z planem zagospodarowania przestrzennego dla miejscowości Olsztyn leży w terenie oznaczonym symbolem 1MNU tzn. tereny zabudowy jednorodzinnej z usługami. Po uzyskaniu pozytywnej opinii Rady Gminy Olsztyn na sprzedaż powyższej nieruchomości, zostanie ona sprzedana w drodze przetargu. Dochód ze sprzedaży powyższej nieruchomości zasili budżet Gminy na rok 2014.

Opracowała:

Joanna Barczyk

Mapa

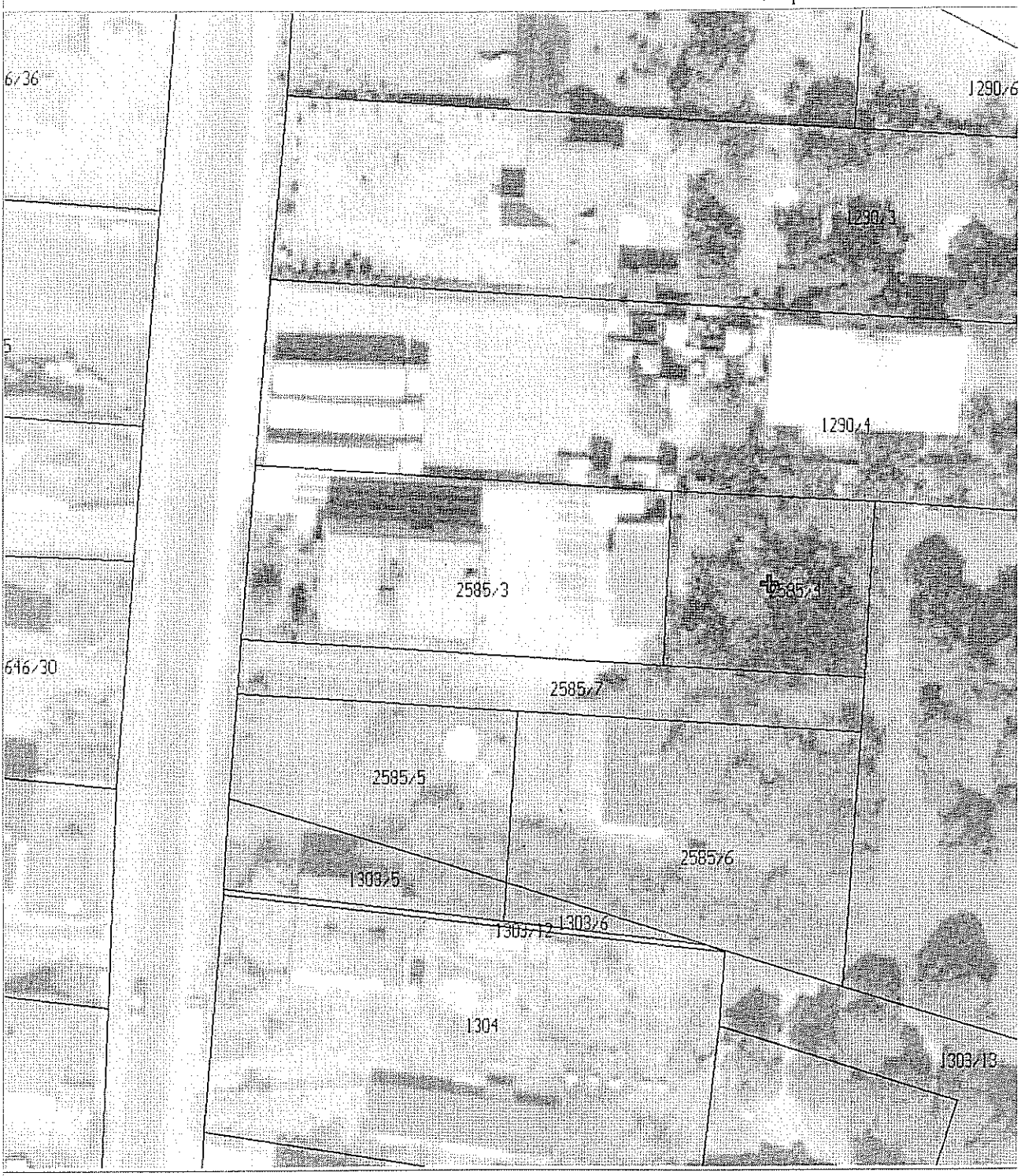

Sporządzono dnia: 31.10.2014 r.
Wydruk ma charakter poglądowy i nie jest dokumentem